

KIOSKO Atago

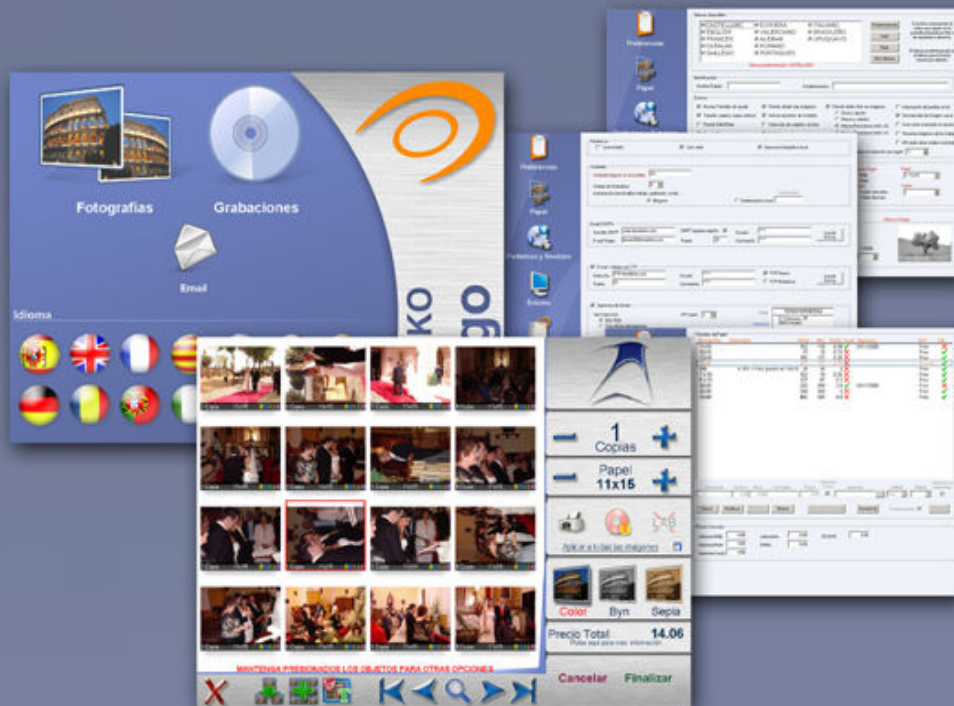

Software diseñado para el
revelado digital de fotografías

Kiosko Fotográfico Atago

El Software Kiosko Fotográfico Atago le permite crear un centro de revelado virtual sencillo, rápido e intuitivo con un equipo informático estándar.

Sus clientes podrán **descargar las fotografías** desde una **Tarjeta de memoria, Unidad USB, CD/DVD o dispositivo móvil** (a través de Bluetooth o Infrarrojos).



Podrán solicitar copias de las imágenes, grabarlas en un CD/DVD, enviar un E-mail con una fotografía, imprimirlas...

Dispone de un asistente, que indicará al usuario de forma sencilla todos los pasos a seguir.



Puede determinar el formato que desea aplicar por defecto a las fotografías a descargar: Nº de Copias de cada una, tipo de formato de papel, acabado de las mismas.

El Software captura las fotografías y las muestra en el **catálogo de imágenes**.

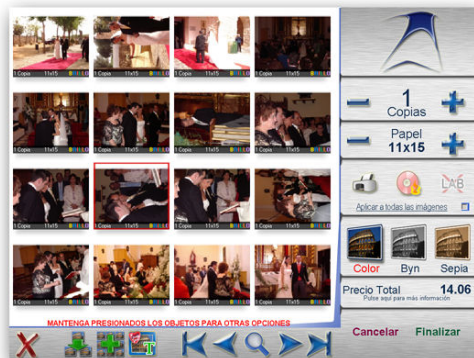

Desde esta pantalla podrá realizar el tratamiento de las fotografías descargadas.

Tiene la posibilidad de seleccionar aquellas fotografías que desee revelar, así como **elegir impresión directa, revelado en laboratorio, envío por E-mail, grabar en CD, etc...**

El usuario puede hacer zoom sobre una fotografía, retocar ojos rojos, recortarla, ...

Kiosko Fotográfico Atago

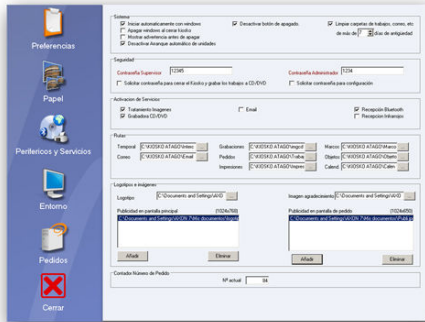

En la configuración podrá elegir **diferentes parámetros de seguridad del sistema**, rutas de las carpetas donde se guardarán los trabajos, grabaciones, logotipos y publicidad, etc...

También permite parametrizar los **diferentes Formatos de Papel**, así como determinar los Precios de los servicios habilitados en el software.

Podrá visualizar, añadir y/o modificar los formatos de papel predefinidos, así como los detalles de los mismos, como son: el ancho del papel, la altura, el precio, la impresora seleccionada para imprimir ese formato de papel, etc...

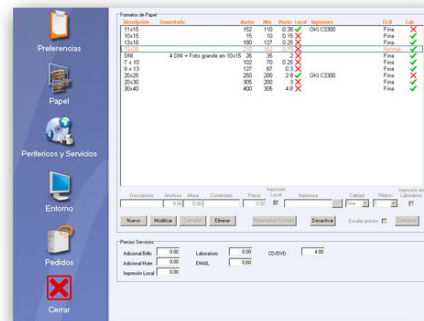

Existen otras opciones parametrizables como:

- Establecer la **configuración FTP** para el envío de fotografías a su servidor.
- Activar el servicio de **envío por E-mail** de Fotografías.
- Parametrizar el ticket del pedido.
- Los idiomas que podrá elegir los usuarios.

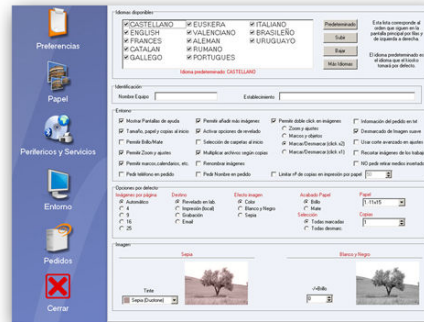
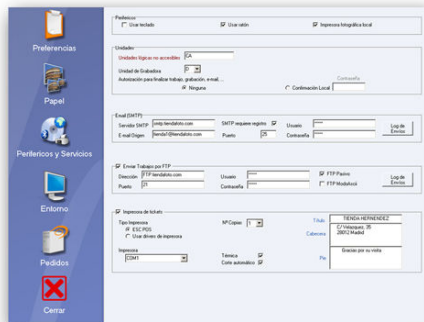

Kiosko Fotográfico Atago

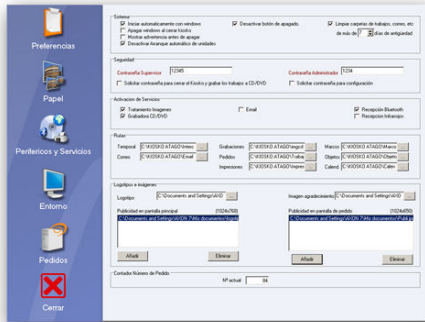

En la configuración podrá elegir **diferentes parámetros de seguridad del sistema**, rutas de las carpetas donde se guardarán los trabajos, grabaciones, logotipos y publicidad, etc...

También permite parametrizar los **diferentes Formatos de Papel**, así como determinar los Precios de los servicios habilitados en el software.

Podrá visualizar, añadir y/o modificar los formatos de papel predefinidos, así como los detalles de los mismos, como son: el ancho del papel, la altura, el precio, la impresora seleccionada para imprimir ese formato de papel, etc...

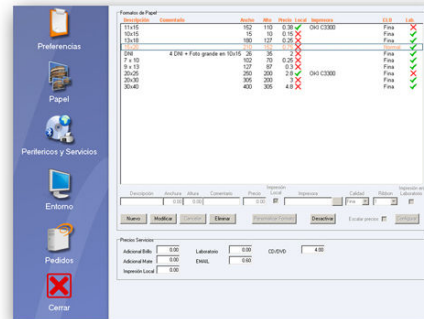

Existen otras opciones parametrizables como:

- Establecer la **configuración FTP** para el envío de fotografías a su servidor.
- Activar el servicio de **envío por E-mail** de Fotografías.
- Parametrizar el ticket del pedido.
- Los idiomas que podrá elegir los usuarios.

